Alaprajz M=1:100

01. ELŐSZOBA
3,05 m2
járólap
járólap

02. KÖZLEKEDŐ
6,82 m2
járólap

03. HÁZTARTÁSI H.+WC
5,70 m2
járólap

04. ZUHANYZÓ
4,50 m2
járólap

05. GARDRÓB
4,20 m2
parketta

06. SZOBA
11,10 m2
parketta

07. SZOBA
10,38 m2
parketta

08. SZOBA
9,44 m2
parketta

09. FÜRDŐ
5,31 m2
járólap

10. KONYHA+ÉTKEZŐ
11,20 m2
járólap

11. NAPPALI
18,00 m2
járólap

Összesen: 89,70 m2

12. TERASZ
24,60 m2
térkő burkolat

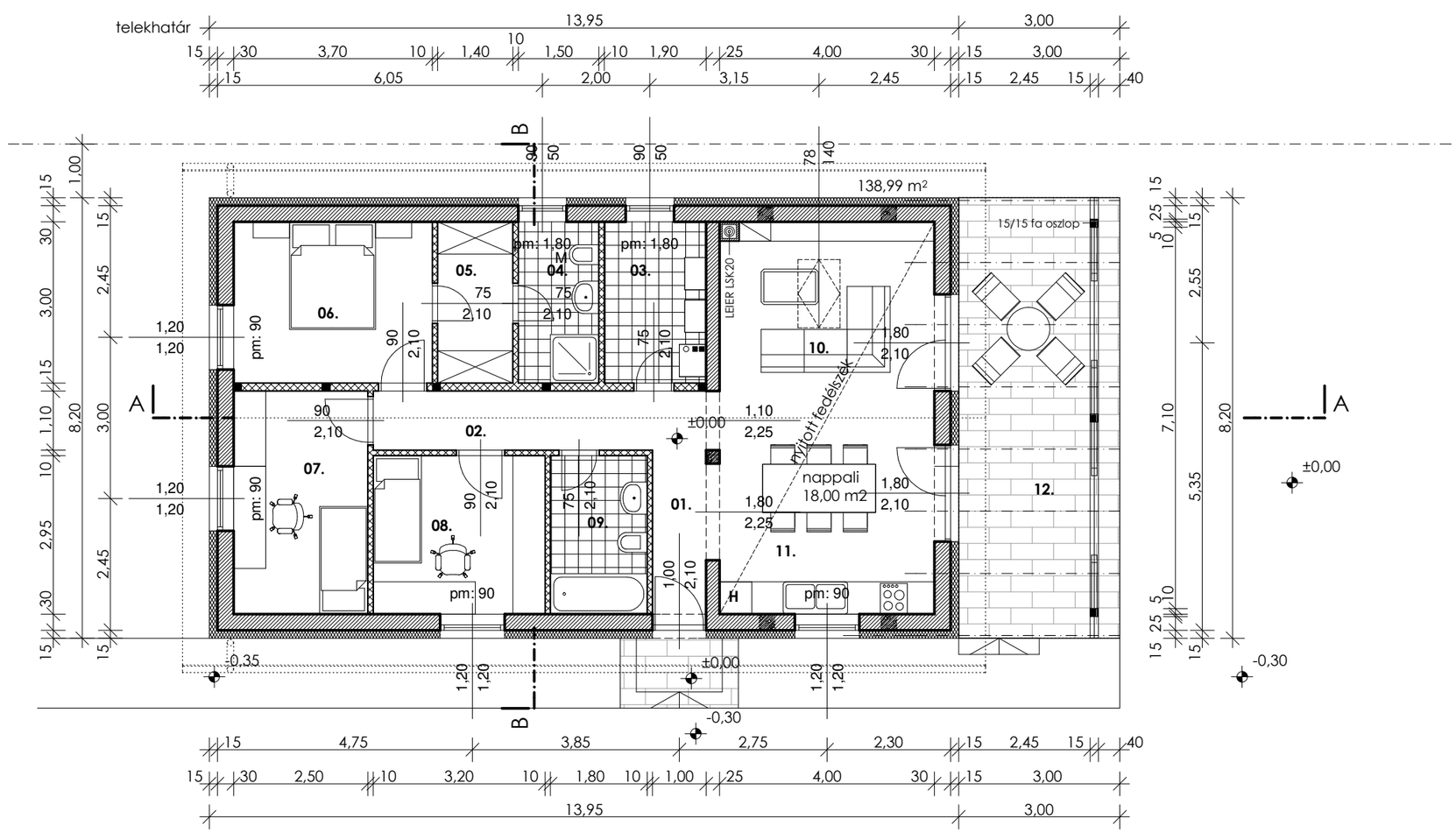

vázkerámia főfal
+külső hőszigetelt vakolatrendszer

vázkerámia főfal

gipszarton burkolatú válaszfal

vasbeton pillér

É

TERVEZŐ: Varga Tamás építészmérnök Herceghalom, Móriczi út 15.		TERV MEGNEVEZÉSE: Családi lakóház építés bejelentési terve	ÉPÍTTETŐ: Linea Builder Kft. 9021 Győr, Arany János u. 28-32.	ÉPÍTTETŐ:	DÁTUM: 2022. 06. 15.
MÉK szám: É3-01-4294	ALÁÍRÁS:	ÉPÍTÉS HELYE: Győr, Körtér 61. Helyrajziszám: 42210/2	ALÁÍRÁS:	ALÁÍRÁS:	RAJZSZÁM: **é-01**